

金沢市医師会地域医療連携システム
(ハートネットホスピタル)説明会
【各論】

説明会
H25.8.26

ID-Link

1. 地域医療連携サービス ID Link の特徴

2. 患者満足 : 診療内容をトータルで把握するので、無駄なく安心!

診療内容の伝達漏れを減らし、重複した投与・検査の無駄を防ぐことができるので、患者さんに安心して受診いただけ、診療時間の短縮にもつながります。

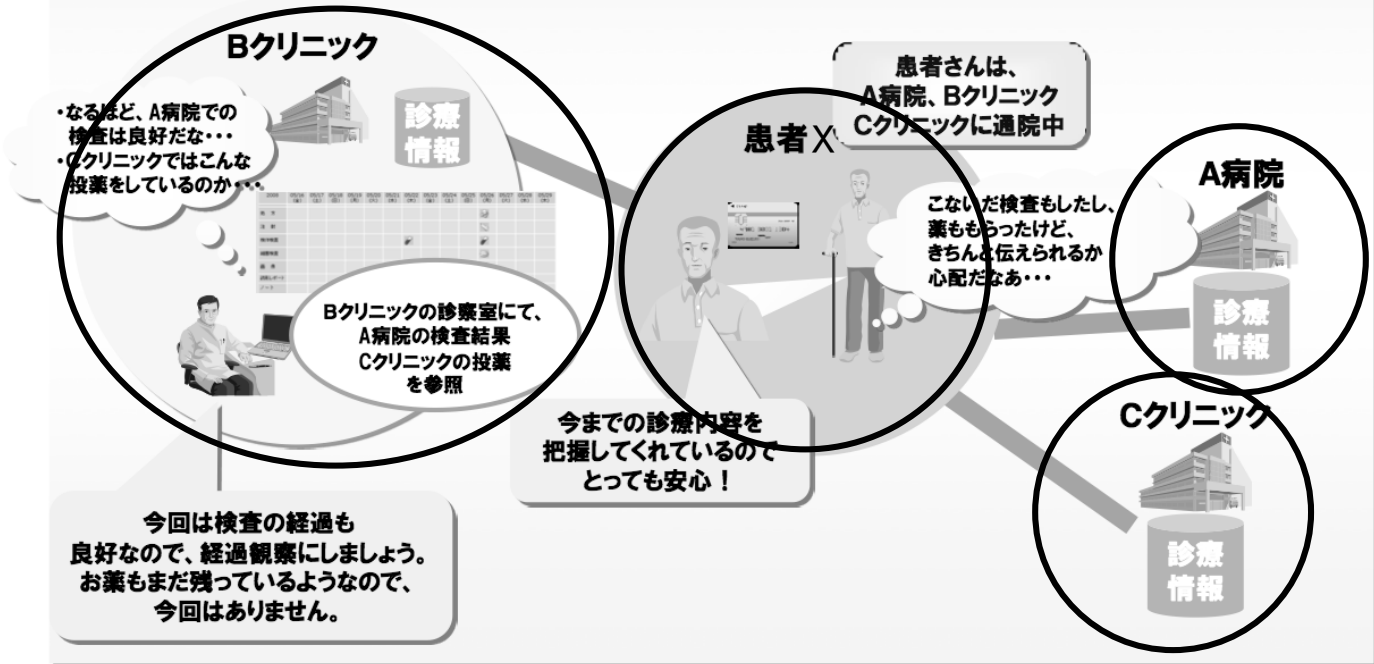

こんな情報があったらいいのに

- ベッドサイドノート
- 糖尿病手帳 など

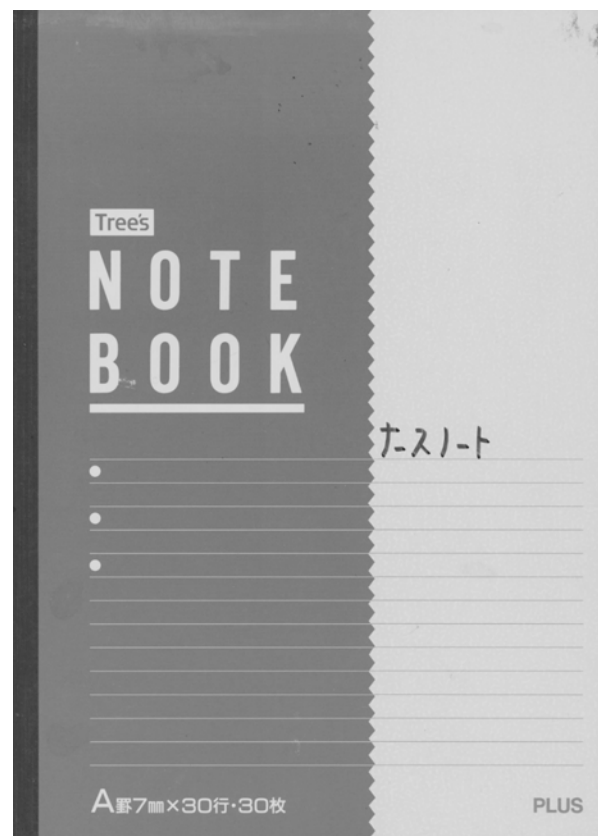

こんな情報があったらいいのに

- ベッドサイドノート
- 糖尿病手帳 など

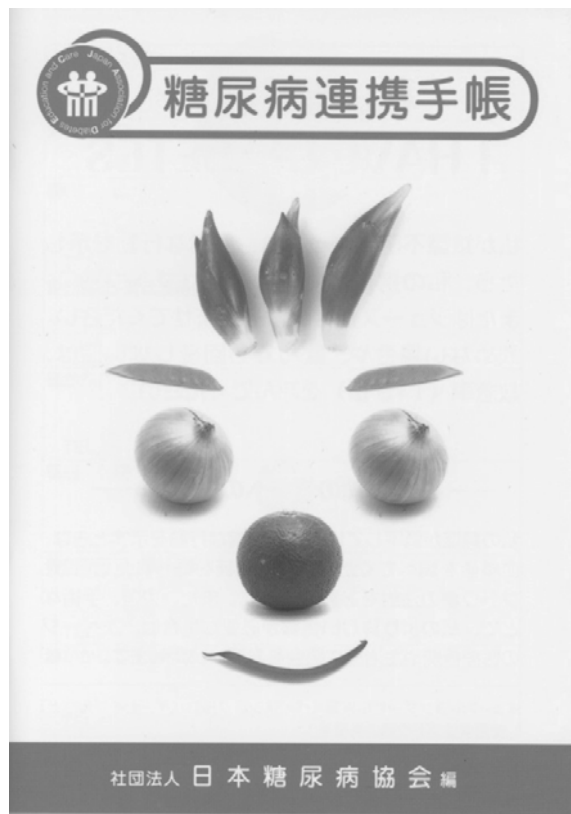

ハートネットホスピタルの構築

- 1) 医療情報の管理に十分配慮された仕組み
 - 特定の患者情報を特定の人だけが見る
 - 職種ごとの閲覧制限
- 2) 実際の顔の見える医療連携をサポートするために、多職種で双方向の書き込みや閲覧が行える仕組み

ハートネットホスピタルの概要

【システム】

株式会社エスイーシーの提供する「ID-Link」サービスを利用する。

【利用施設】

当会の会員が施設長である医療機関とこれに連携する医療・福祉・介護・調剤薬局など

【利用対象者】

医師、歯科医師、看護師、薬剤師、ケアマネ、理学療法士、作業療法士、言語聴覚士
医療ソーシャルワーカー、管理栄養士

【患者への説明者】

当会会員の医師(主治医)

【利用範囲】

医療及び介護の目的にのみに利用できるものとする

ただし、介護については当該医療に関連したものに限り

【緊急時対応】

契約医療機関以外に患者が救急受診した場合に、緊急時コードを入力することで臨時に参照することができる

【費用】

金沢市医師会が負担、利用者は無料

ハートネットホスピタルへの 接続方法と患者選択

HNH(ID-Link)への接続方法



HNH(ID-Link)への接続方法





- ログアウト
- 地域連携システム
- 患者情報検索
- 個人情報検索
- 職員情報検索
- プロフィール
- 施設情報変更
- 個人情報全検索
- マニュアル一覧

患者 ID



連携患者選択

過去14日以内に操作した、連携患者の一覧を表示しています。(従来の表示は [こちら](#))
患者を選択すると、カレンダー表示を行います。

	ログイン名	漢字名	カナ名	英語名	性別	生年月日	現住所	電話番号(現住所)	E-mail(現住所)	操作者
<input checked="" type="radio"/>	ハートネットホスピタル			N/A	男性	S.19-13	石川県 金沢市	076	N/A	
<input type="radio"/>	ee41ac1384e78243			N/A	男性	S.22-29	石川県 金沢市	090	N/A	
<input type="radio"/>	たまひめネット			N/A	男性	S.07-10	石川県 石川県	076-	N/A	
<input type="radio"/>	4d0ba82d4fc96670			N/A	女性	S.03-29	石川県 金沢市	076	N/A	
<input type="radio"/>	3cb56b375926689c							076	N/A	
<input type="radio"/>	f00fdf6960fe1633							076-	N/A	
<input type="radio"/>	4987468b3427f049							076	N/A	
<input type="radio"/>	48c357c177be18e4			N/A	女性	T.01-13	石川県 金沢市	076	N/A	

←ハートネットホスピタルの患者さんと
たまひめネットの患者さんが同じ画面
に表示されます。

患者選択



- ログアウト
- カレンダー表示
- 文書一覧
- 画像一覧
- ファイル一覧
- 期間一覧

患者 ID



男性 主 66 歳
〒9200865 石川県 金沢市



年 月 週 日 今日へ移動

2013	07/01(月)	07/08(月)	07/15(月)	07/22(月)	07/29(月)	08/05(月)	08/12(月)	08/19(月)	08/26(月)	09/02(月)	09/09(月)	09/16(月)	09/23(月)	09/30(月)
期間														
処方														
注射														
検査														
画像														
レポート														
ファイル														
健診														
ノート														

患者カレンダー画面

一覧形式で表示 新規作成...

ハートネットホスピタルの 基本患者画面と 使えるID-Linkの機能

基本の患者カレンダー画面（週）

Home > 連携患者選択 > 地域連携システム >

ようこそ 医師 操作者 様

患者 ID 男性 主 66 歳

〒9200865 石川県 金沢市

年 月 週 日

2013	07/01(月)	07/08(月)	07/15(月)	07/22(月)	07/29(月)	08/05(月)	08/12(月)	08/19(月)	08/26(月)	09/02(月)	09/09(月)	09/16(月)	09/23(月)	09/30(月)
期 間														
処 方														
注 射														
検 査														
画 像														
レ ポー ト														
フ ァ イ ル														
健 診														
ノ ー ト														

一覧形式で表示 新規作成...

Terms of Use:16

基本の患者カレンダー画面(月)



3種類の機能



ノート機能

- テキスト情報を書き込む欄
- 双方向の情報伝達
- ハートネットホスピタルでは一番大切な機能欄



ノート機能

- テキスト情報を書き込む欄
- 双方向の情報伝達
- ハートネットホスピタルでは一番大切な機能欄

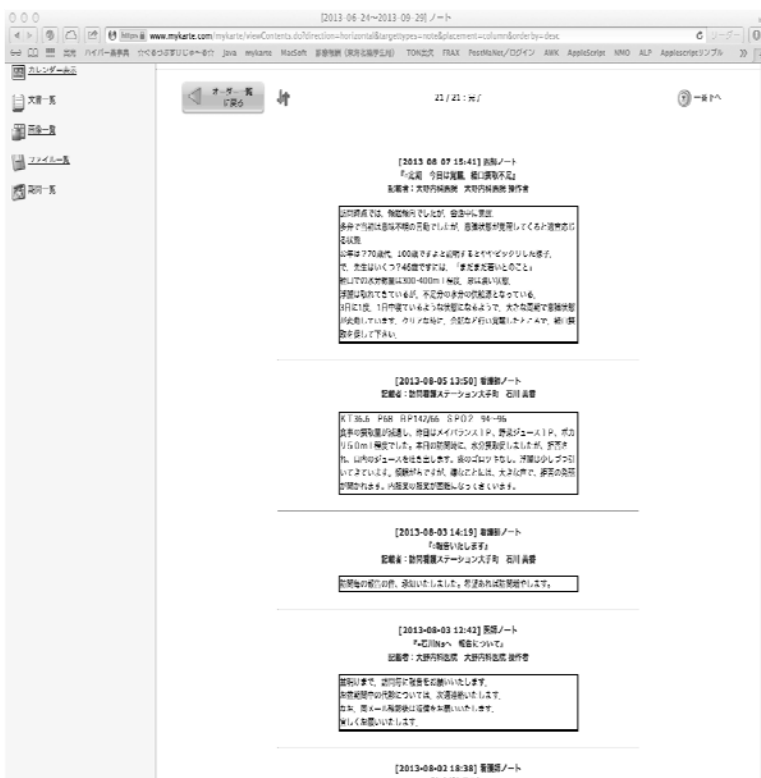

ノート機能 新規作成画面



ノート機能 新規作成画面

コンテンツ情報の登録を行います。
各項目を正確に入力してください。
*印は必須入力項目です。

タイプ *

種別 *

日時 *

タイトル
(全半角20文字以内)

登録内容 *

アイコン *

参加者へ (参加者(Participant)へメールで通知します。)

「タイトル」を書き込みます。

「本文」を書き込みます。

レ点を入れるとメール通知されます。

ファイル一覧

- 画像データなどいろいろな形式のファイルを登録できます
- JPEG(写真)
- Excel(血液検査結果・パス関係の資料)
- PDF(レポート書)
- PowerPoint(スライド)
- その他、動画など

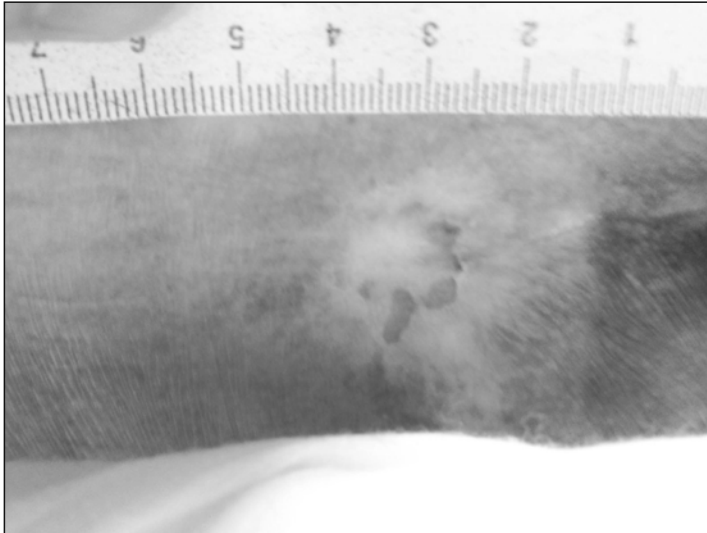

ファイル一覧への登録作業

ファイル一覧

https://www.mykate.com/mykate/listArchive.do

HeartNet 本スホタル

Home > 連携患者選択 > 地域連携システム >

ログアウト
カレンダー表示
文書一覧
画像一覧
ファイル一覧
期間一覧

患者 ID 男性 S.22 -29生 66歳
〒9200865 石川県 金沢市

ファイル情報 検索結果一覧
開示許可のない施設のファイルはダウンロードできません。(ファイルID列にリンクが付きません)
削除列にボタンが表示されている場合、削除ボタンをクリックするとファイルを削除できます。
関連期間列にボタンが表示されている場合、詳細ボタンをクリックすると詳細情報を確認できます。

ファイルID	施設名	説明	関連期間	ファイル作成日	作成者	削除
10019021	訪問看護ステーション	山骨痺瘡 改善なし ビューグル瘡瘡		2013-08-02		
9492873	訪問看護ステーション	尾骨・右坐骨		2013-06-21		
9265403	訪問看護ステーション	背部痺瘡		2013-06-07		
9173621	訪問看護ステーション	: 背部痺瘡		2013-05-31		
9099236	訪問看護ステーション	背骨痺瘡画像		2013-05-24		
9023130	訪問看護ステーション	背部痺瘡		2013-05-17		

新規作成...

Terms of Use:16

ファイル一覧への登録作業

- 「登録するファイル」を選びます
- 「説明」を書き込みます。
- レ点を入れるとメール通知されます。

ファイルのアップロードを行います。
各項目を正確に入力してください。
* 印は必須入力項目です。

日付 * 2013-08-23

登録ファイル * ファイル未選択

説明 * (全半角20文字以内)

登録先期間 * なし

参加者へ通知 (参加者(Participant)へメールで通知します。)

文書一覧(レポート欄)

- 閲覧制限のあるファイル一覧の機能で登録後はレポート欄に表示
- 医師・歯科医師が閲覧可能
- セキュリティをかけたい情報
- 退院時サマリー
- (ショートサマリー) など



補足;たまひめネットの 基本患者画面と 使えるID-Linkの機能

連携患者選択

https://www.mykarte.com/mykarte/logon.do;jsessionid=1f9fca9bb4eba3d3d2d8fcdd519e1775c8ee0d6f34bd76790d864304a860ed59.e38KahiRb34Mc40RbhqObxml リーダー

出光 ハイパー薬事典 ☆ぐるうぶすけじゅ〜る☆ Java mykarte MacSoft 診療報酬(東海北陸厚生局) TON出欠 FRAX PostMaNet/ログイン AWK AppleScript NMO ALP Applescriptサンプル

ハートネット
ホスピタル

ようこそ 操作者様

Home > 連携患者選択>

ログオフ
地域連携システム
患者情報検索
個人情報検索
職員情報検索
プロフィール
施設情報変更
個人情報全検索
マニュアル一覧

患者 ID

連携患者選択
過去14日以内に操作した、連携患者の一覧を表示しています。(従来の表示は [こちら](#))
患者を選択すると、カレンダー表示を行います。

	ログイン名	漢字名	カナ名	英語名	性別	生年月日	現住所	電話番号(現住所)	E-mail(現住所)	操作者
<input checked="" type="radio"/>	たまひめネット			N/A	男性	S.19-13	石川県 金沢市	076	N/A	
<input type="radio"/>	ee41ac1384e78243			N/A	男性	S.22-29	石川県 金沢市	090	N/A	
<input type="radio"/>	f9eec443e264c4a7			N/A	男性	S.07-10	石川県 石川県	076-	N/A	
<input type="radio"/>	4d0ba82d4fc96670			N/A	女性	S.03-29	石川県 金沢市	076	N/A	
<input type="radio"/>	3cb56b375926689c			N/A	男性	S.43-18	石川県 金沢市	076	N/A	
<input type="radio"/>	f00fdf6960fe1633			N/A	女性	S.07-13	石川県 石川県	076-	N/A	
<input type="radio"/>	4987468b3427f049			N/A	女性	S.16-16	石川県 石川県	076	N/A	
<input type="radio"/>	48c357c177be18e4			N/A	女性	T.01-13	石川県 金沢市	076	N/A	

患者選択

Terms of Use:16



4. 画面紹介②

②カレンダー表示→オーダー参照



- ◆他施設の診療内容も同一のビューで参照可能
- ◆表示内容は時系列
- ◆自施設の患者IDで紹介患者を操作可能
- ◆オーダー参照、画像参照はリアルタイム処理

【2010-03-19】処方
記載者: 〇〇〇〇病院

【2010/03/19】 実施済 内科	情無
外来 院外 008040 会計済	
Rp.01 2010/03/19 -	
フォサマック錠35mg	1錠
1週間に1回、朝起床時	5日
Rp.02 2010/03/19 -	
ロキソニンテープ100mg(7枚/袋)	10袋
1日1回 24時間ごとに患部に貼付	
Rp.03 2010/03/19 -	
マイロロビン錠4単位	2錠
セルベックスカプセル50mg	2C
1日2回 朝・夕食後	35日

2. 処方オーダー参照

【2008-10-09】検体検査
記載者: 〇〇〇〇病院

【2008/10/09】 報告書区分: 生化学的検査 検体: 全血 依頼元: リハビリテーション科 4階内科 依頼区: 〇〇	
検査項目名称	結果値
尿微量蛋白	15.3 -- 0
クレアチニン	0.6 -- 0
CRP(定量)(免疫比濁)	4.1 H 0
Na(ナトリウム)	146 H 0
K(カリウム)	4.5 -- 0
Cl(クロール)	105 -- 0

3. 検査結果参照

【2008/10/09】 報告書区分: 血液学的検査 検体: 全血 依頼元: リハビリテーション科 4階内科 依頼区: 〇〇	
検査項目名称	結果値
白血球数	8800 -- 0
赤血球数	420 -- 0
ヘモグロビン	12.8 -- 0
ヘマトクリット	38.5 -- 0
MCV	91.7 -- 0
MCH	30.5 -- 0

4. 画面紹介③

③カレンダー表示→画像参照

1. 画像一覧クリック



2. 画像一覧表示



3. 画像参照

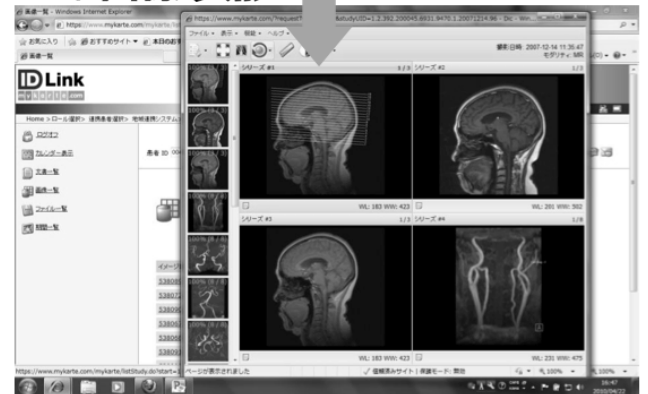

ハートネットホスピタルでの
具体的な連携事例

内科医、皮膚科医と訪問看護師との 医療情報の共有の1事例



訪問看護Ns

メールで通知



皮膚科医

コンテンツ情報の登録を行います。
各項目を正確に入力してください。
*印は必須入力項目です。

タイトル (全半角20文字以内)

登録内容 *

〇〇さんを訪問看護しました。
褥瘡に変化がありましたので、
写真を送信します。

アイコン *

参加者へ通知 (参加者(Participant)へメールで通知します。)



コンテンツ情報の登録を行います。
各項目を正確に入力してください。
*印は必須入力項目です。

タイトル (全半角20文字以内)

登録内容 *

悪化していますので、体位を3時間
おきに変えるようにしてください。
内科〇〇先生では、デュオアク
ティブを用意してください。

アイコン *

参加者へ通知 (参加者(Participant)へメールで通知します。)



内科医



歯科医師、薬剤師との連携

・在宅訪問歯科治療

- 1.虫歯、歯周病の治療、予防
- 2.入れ歯の作製、修理、調整
- 3.口腔ケアで感染症予防 誤嚥性肺炎の予防
- 4.摂食嚥下障害のリハビリテーション



在宅訪問服薬指導

- 1.保管状況
- 2.服薬状況
- 3.残薬の状況
- 4.重複投薬、配合禁忌等に関する確認
- 5.服薬支援措置



ケアマネージャーとの連携の事例

- ショートステイを利用する患者において
- 医療側の知りたい情報
 - ショートステイの予定表
 - 特にロングステイの場合
 - 利用期間中に薬が切れないか
- 介護側の知りたい情報
 - 受診日と処方日数
 - 在宅療養での注意点など
 - 緊急で入院された際の情報

糖尿病の医療連携における事例

- DM手帳の機能補完として
- 診療所；
 - 体重、血圧、血糖、HbA1c値、処方内容の書き込み
 - 他科への質問の書き込み
- 眼科；
 - 眼底写真とその所見の登録
- DM専門病院；
 - 合併症検査の結果登録
 - 専門医や糖尿病認定看護師による、指導内容書き込み
 - 管理栄養士による栄養指導のレポートの登録

診診・病診連携におけるその他の事例

- その他の連携対象疾患
 - CKD
 - 冠動脈疾患のPCI術後パス
 - 早期がんの治療後の連携
 - 大腿骨頸部骨折の術後パス
 - 脳梗塞後のパスなど
- 退院時共同指導の事前の情報共有

**ノート機能による
多職種連携の注意点**

タイトル入力に際しての注意点

- 情報の伝達には工夫が必要となる
 - 情報の緊急性や重要性を端的に表現する
 - ★○●などの文字記号を、共通の記号として利用する
 - 情報の方向性
 - 全員への情報なのか
 - 特定の人への情報か、質問・回答かをはっきりさせる
 - 訪問看護報告書の書き込み頻度を病態に応じて適宜指示する
- キーボード操作に不慣れな人への優しい対応
 - 訪問看護記録入力支援ソフトの活用

運用ルールの概要説明

【タイトル欄について】

- 職種は略称を利用する
- タイトル情報の重要性や緊急性を端的に表現する目的で使用する。
- ★ 重要案件、○ 定期報告、● 緊急案件
- 問い合わせ：記号に続き、Qと問い合わせ先、最後にタイトルを記載する。
- 返信：記号に続きAを付けて、タイトルは同じものをなるべく用いる。

事例集	基本的に記載者は分かりますので省略
重要案件	★重要 ショートサマリー ★重要 プロブレムリスト
定時訪問看護報告	○定期 経口摂取量は安定しています ○定期 バイタル安定しています ○定期 仙骨部褥瘡、ポケットあり・感染無し
緊急時間合せ	●緊午前 Q金沢Drへ 仙骨部褥創について
緊急時間合せへの回答	●緊午前 A前田Nsへ 仙骨部褥創について
緊急指示	●緊時間 前田Nsへ 仙骨部褥瘡について
重要指示	★重要 Nsへ インスリン投与について

訪問看護記録登録のための HNHの補助ソフトの紹介 —あさがおアプリ—

訪問看護師の入力支援ソフト あさがおアプリ

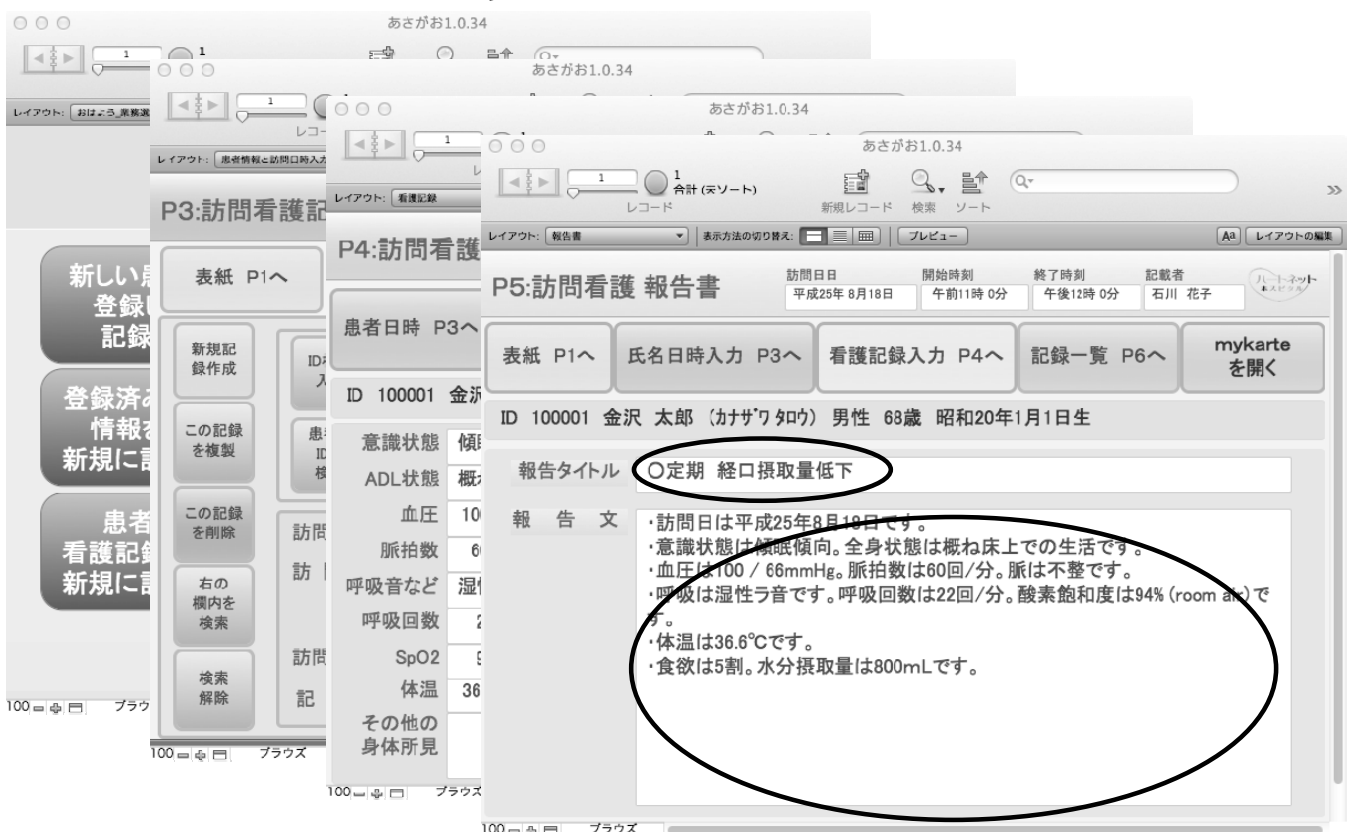

今後のお願い

- 全員参加型の医療連携を作ること
- ハートネットホスピタル事務局の患者IDの紐付け作業に対する協力をお願い